

SITUACIÓN DEFICIENCIAS DETERMINADAS

PREVIO



DURANTE



POSTERIOR



| | | | |
|-----------------------------|-----------------------------|--------------------------------|----------------------------|
| DEPARTAMENTO: | Alta Verapaz | MUNICIPIO: | Chahal |
| NOMBRE DEL ESTABLECIMIENTO: | Escuela Oficial Rural Mixta | DIRECCIÓN DEL ESTABLECIMIENTO: | Caserio Santiago Sosela II |
| CÓDIGO DEL ESTABLECIMIENTO: | 16-14-0041-43 | FECHA: | 26-02-2024 |



Foto1: La escuela esta deteriorado las paredes en el módulo 2



Foto 2: se observa en deterioro adentro del edificio en el módulo 2



Foto 3: Se observa las piezas de vidrio en mal estado módulo 3

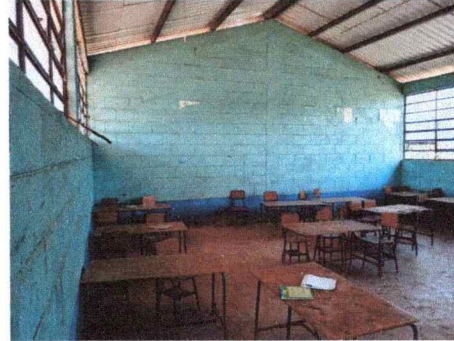

Foto 4: se ve las paredes del baño estan en mal estado módulo 3

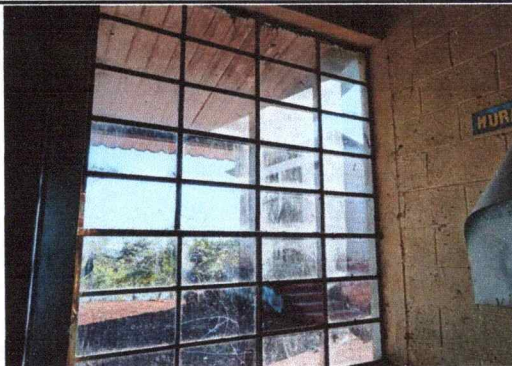

Foto 5: Se observa el baño de niñas y niños entra goteras

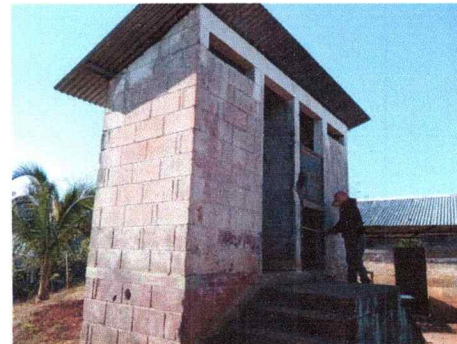

Foto 6: Se observa las láminas en mal estado en su estructura

Observación: Si es necesario se pueden agregar hojas adicionales y actualizar el número de hojas.

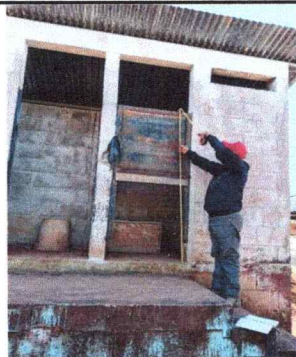
Firma y sello del Presidente de la CPF

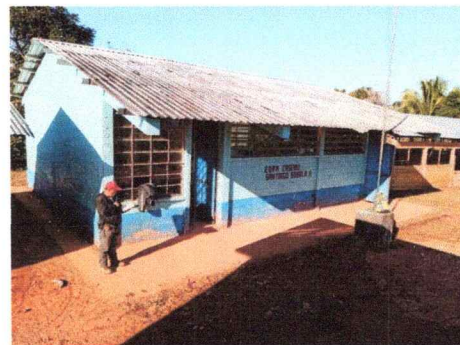

Firma y Sello Director Centro Educativo Público

